

Drangedal Bilruter

3750 DRANGEDAL - Tlf. 35 99 81 00

www.drangedal-bilruter.no

SOMMER 2017 RUTETIDER



**Gjelder fra 19. juni 2017
til og med 20. august 2017**

- **Drangedal**
- **Kragerø**
- **Bamble (vest)**

Vi samarbeider med
konkurrenten.no og Nettbuss Express
om buss til/fra Kragerø-Sørlandet
og buss til/fra Kragerø-Oslo

Vi har innført standard reisegaranti. Se: www.transport.no

Nytt stoppested for reisende

All informasjon om kollektivtrafikk
i Telemark finner du nå på farte.no.
Stopp innom vårt nye nettsted for rutetider,
reiseplanlegger, nettbutikk og informasjon.

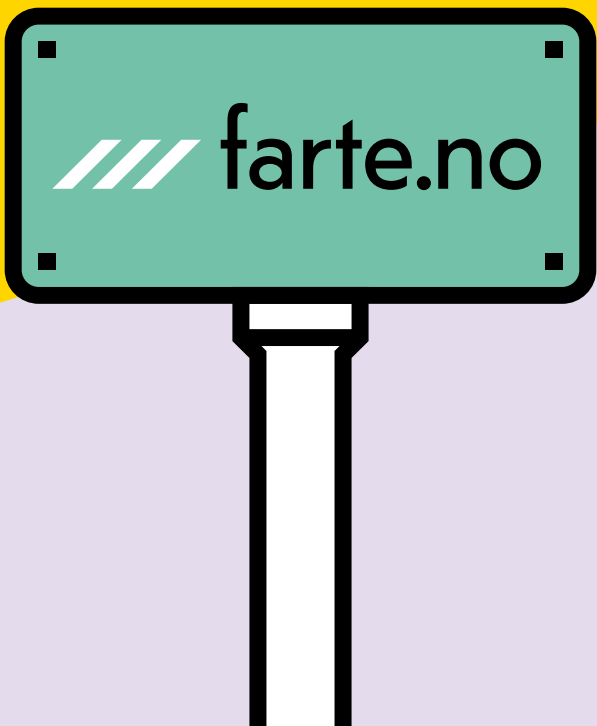

TELEMARK
fylkeskommune

Telemark fylkeskommune er
stolt eier av farte.no og sørger for
kollektivtilbudet i hele fylket.

Innhold:

Diverse informasjon	Side ...3/4
Flexiruter - Drangedal / Vest-Bamble	Side 5
Rute 601 - Drangedal-Porsgrunn-Skien	Side 6
Rute 602 - Drangedal-Gautefall-Treungen.....	Side 7
Rute 603 - Drangedal-Bostrak-Tørdal	Side 7
Rute 607 - Kragerø-Neslandsvatn-Drangedal	Side 8
Rute 607 - Drangedal-Neslandsvatn-Kragerø	Side 8
Rute 609 - Kragerø-Tangen-Kragerø (korr. Ekspressbusser)	Side 10/11
Rute 506 - BYBUSS Kragerø.....	Side 12
Rute 459 - Kragerø-Stathelle-Skjelsvik-Stathelle-Kragerø	Side 13
Rute 701 - Stabbestad-Levang-Portør	Side 14

Våre annonsører:

farte.no (Telemark Fylkeskommune)	Side 2/9/15
Spar Drangedal	Side 6
Tele-Tur AS.....	Side 8
Flügger Farve	Side 12
AMFI Kragerø.....	Side 16
Kragerø Sparebank.....	Side 16

**Følgende ruter er innstilt i skoleferien
og er derfor ikke med i sommerruteheftet.
Rutene starter opp igjen mandag 21. august 2017:**

**460 Stathelle/Valle • 501 Fossing/Rønholt
502 Dalsfoss • 504 Kjølbrønn
507 Bybuss Lovisenberg
604 Ettestad • 605 Nerbø/Norbø
606 Kjosén • 702 Skåtøy**

Noen vennlige henstillinger til passasjerene:

Benytt de faste stoppestedene og gi tydelig tegn for å stoppe bussen.
Hold pengene for billetten klar. Gi tydelig beskjed om reisemål.

Kontrollér og ta vare på billetten.

Gi signal i god tid før avstigning, se deg for når du går av bussen.
Gå ikke over veien før bussen har kjørt.
Hunder kan kun tas med når plassen tillater det.

Opplysninger:

Persontakster etter gjeldende regulativ.
Alle våre busser til/fra Kragerø går over sykehuset/Kilen
Periodekort/Ungdomskort/Studentkort for 30 dager fra første bruksdag
uten hensyn til antall turer.

NB! Ved annonserte korrespondanser påtar ikke selskapet seg ansvar på grunn av uforskyldte forsinkelser (Force Majeure).

Barnetakst:	Barn 4 - 16 år. Barn under 4 år gratis
Militære:	Halv pris (som honnør). Minstetakst= minstetakst voksen. Bevis: Vernepliktsbok
Sykler:	Barnetakst (hvis plassen tillater det)
Barnevogn:	Gratis (hvis plassen tillater det)
Takst hund:	Halv pris (førerhund gratis)

Verdikort

For at man skal prøve å bruke minst mulig kontanter på bussen har man opprettet verdikortet. Dette er et plastkort som man kan «sette» inn penger på slik at kortet blir en «elektronisk lommebok». Hvis man da betaler sin enkeltur-billett med dette kortet, får man som voksen 25% rabatt i forhold til ordinær voksenpris. Barn og Honnør kan også bruke Verdikort, men disse får ikke ekstra avslag i prisen siden disse gruppene allerede kjører på rabattert billett. Verdikortet kjøpes eller etterfylles på bussen. Verdikortet er ikke personlig og kan brukes av hvem som helst når som helst.

Periodekort Barn/honnør

Gyldig for barn mellom 4 og 15 år, personer fra 67 år og personer som har krav på honnørrabatt. Kan benyttes ubegrenset på alle ordinære ruter innenfor betalt reisetrekning. Kortet er ikke gyldig på Taxi for tog/Flexiruter. Gyldighetsperiode 30 dager.

Periodekort Ungdom

Gyldig for ungdom mellom 16 og 19 år. Kan benyttes ubegrenset på alle ordinære ruter i hele Telemark. Gyldighetsperiode 30 dager. Kortet er ikke gyldig på Nattbuss og Taxi for tog/Flexiruter.

Periodekort UngVoksen

Gyldig for unge voksne mellom 20 og 29 år. Kan benyttes ubegrenset på alle ordinære ruter for en fast pris. Gyldighetsperiode 30 dager. Kortet er ikke gyldig på Nattbuss og Taxi for tog/Flexiruter.

Periodekort Voksen

Gyldig for voksne mellom 20 og 66 år. Kan benyttes ubegrenset på alle ordinære ruter i hele Telemark innenfor betalt reisetrekning. Gyldighetsperiode 30 dager. Kortet er ikke gyldig på Nattbuss og Taxi for tog/Flexiruter.

Periodekort Student

Gyldig for Studenter med gyldig studiebevis. Kan benyttes ubegrenset på alle ordinære ruter i hele Telemark. Gyldighetsperiode 30 dager. Husk å vise legitimasjon uoppfordret. Kortet er ikke gyldig på Nattbuss og Taxi for tog/Flexiruter.

Billettkontroll

Securitas utfører regelmessige kontroller på bussene. Passasjerer som ikke kan vise gyldig reisebevis, kan bli ilagt gebyr.

Legitimasjon

Reisende som har fått rabatt på billett på grunn av alder, honnør, militær osv. må alltid kunne vise legitimasjonen som kreves for å få denne rabatten (honnørkort, aldersbevis, vernepliktsbok osv.).

Setebelte

Det er påbudt å bruke setebelte.

Rullestol

Reisende som bruker rullestol må bestille plass minst 48 timer før avreise. Bestillingen må skje senest kl. 15.00 mandag til fredag, på tlf. 35 99 81 00.

Flexiruter Vest-Bamble

Stathelle-Åby-Elvik-Kjønnøya-Valle-Kjørstad-
Feset-Froste-Wissestad-Stathelle

Ti.: 09.30 og 12.45. Påmelding Grenland Taxi: 03536
Fr.: 09.30 og 13.30*. Påmelding Grenland Taxi: 03536

**Fortsetter til Helle hvis passasjerer.*

Påmelding senest dagen før kl. 20.00.

Flexiruter Drangedal

Gautefall/Lia/Åse (mandag til fredag):
Ankomst Drangedal ca kl. 08:45.

Kjosen (tirsdag og fredag):
Ankomst Drangedal ca kl. 10:30 – Retur kl 12:00

**Flexiturer ut av kommunen til Skien, Porsgrunn,
Stathelle o/Kroken og Bø i Telemark (onsdager):**
Avreise fra Drangedal st. kl 09:00.
Retur Drangedal st. ca. kl. 14:00.

Påmelding tlf. 35 99 81 00 (før kl 15:00 dagen før)

Mange gode tilbud på billetter!!!

Eksempel på noen av våre varianter:

- Periodekort. Reis så mye du vil i 30 dager. Kan brukes i store deler av Telemark på tvers av busselskapene:
 - Ungdomskort (16-19 år) kun kr 300,-
 - UngVoksen (20-29 år) kun kr 410,-
 - Voksen
 - Barn (opp til og med 15 år)
 - Honnør
- Verdikort. Reiser du bare litt av og til slik at periodekort ikke lønner seg. Voksne kan få 25% rabatt på enkelbilletter ved bruk av verdikort!

 Mer utfyllende opplysninger på side 4.

601 Drangedal-Porsgrunn-Skien

Km		Dx67	6	Dx67	7
0	Drangedal st.	0850	0920	1315	1800
9	Straumekrysset	0858	0928	1323	1808
15	Henseid	0905	0935	1330	1815
32	Gisholt	0920	0950	1345	1830
43	Vold	0930	1000	1355	1840
53	Porsgrunn terminal	0945	1015	1410	1855
61	Skien terminal	1000	1030	1425	1910
65	Sykehuset Skien	1005+	1035+	1430+	...

Km		Dx67	6	Dx67	7
0	Skien terminal	1135	1240	1525	1950
4	Sykehuset Skien	1140g	1245g	1530x	
13	Porsgrunn terminal	1155	1300	1545x	2000
22	Vold	1210	1315	1600	2015
34	Gisholt	1220	1325	1610	2025
51	Henseid	1235	1340	1625	2040
57	Straumekrysset	1242	1347	1640b	2047
66	Drangedal st.	1255	1355	1655	2100

Avg til Tørdal r.603 1315 1400 1655
Avg til Treungen r.602 1655f

b. Korr. med buss til Neslandsvatn-Høynesmyr

g. Rutetrasé fra Sykehuset Skien:

Bak sykehuset (ikke om Moflata)-Telemarksvn-Porsgrunnsvn.-o/Menstadbrua-Østsiden til Porsgrunn Terminal

X. Rutetrasé fra Sykehuset Skien:

Bak sykehuset (ikke om Moflata)-Telemarksvn-Porsgrunnsvn.-Vestsiden til Porsgrunn porselen (like inne i Drangedalvegen).

Videre til Vold-Drangedal (er ikke innom Porsgrunn sentrum).

Se egen forklaring under!

f. Kun fredag

+ Dersom passasjerer

**6 = Lørdag, 7 = Søndag, D = Daglig, x = unntatt,
Eks. Dx67 = Daglig unntatt lørdag og søndag**

Velkommen til Drangedalstunet



Kåsmyra, 3750 Drangedal - Tlf. 35 98 47 80

E-post: spar.drangedal@spar.no

Alltid gode tilbud!

Flexiruter Drangedal

Gautefall/Lia/Åse (mandag til fredag):

Ankomst Drangedal ca kl. 08:45.

Påmelding tlf. 35 99 81 00 (før kl 15:00 dagen før)

602 Drangedal-Gautefall-Treungen

Km		Dx67	5	7
0	Drangedal st.	1315	1655	1620
13	Bostrak v.kr.	1330 ^h	1707	1632
23	Lia/Fjelltun	1340 ^h	1717	1642
27	Gautefall Hotell	1345 ^h	1722	1647
42	Treungen rb.st.	...	1740	1705

Km				
0	Treungen rb.st.	...	1745	1705
15	Gautefall Hotell	1345 ^h	1758	1720
19	Lia/Fjelltun	1350 ^h	1803	1725
29	Bostrak v.kr.	1405 ^h	1813	1735
42	Drangedal st.	1420	1825	1750

Avg til Skien r.601

1800

h. Må bestilles samme dag før kl. 12:00 på tlf. 35 99 81 00

603 Drangedal-Bostrak-Tørdal

Km		Dx67	6	Dx67	7
0	Drangedal st.	1315	1400	1655	1620
13	Bostrak	1330	1415	1710	1632
20	Bø i Tørdal	1340	1425	1720	...
28	Grova	1350	1435	1730	...
34	Dale	1405 ⁺	...	1740 ⁺	...

Km		Dx67	6	Dx67	7
0	Dale	0755	0835
6	Grova	0803	0840	1745	...
14	Bø i Tørdal	0815	0850	1752	...
21	Bostrak	0825	0855	1800	1735
34	Drangedal st.	0840	0910	1815	1750

Avg til Skien r.601

0850

0920

1800

Avg til Kragerø r.607

0850

0920

+ . Kjøres så langt det er pass. eller varer

Forklaring til rutetabellene

6 = Lørdag, 7 = Søndag, D = Daglig, x = unntatt,

Eks. Dx67 = Daglig unntatt lørdag og søndag

Km		Dx67	Dx67	6	Dx67
0	Kragerø rb. st.	0710	1230	1250	1500
8	Helle		1240		
10	Sannidal	0720	1245	1302	1515
12	Tangen	0725	1255	1305	1520
17	Fikkjebakke	0733	1258	1308	1523
19	Høynesmyr	0737	1302	1312	1527
13	Gjerdemyra				
21	Merkebekk				
29	Neslandsvatn st.	0810	1320	1330	1545
32	Heldøla	0813	1323	1333	1548
43	Straumekrysset	0825	1333	1340	1600
51	Drangedal st.	0840	1345	1355	1610

6 = Lørdag, 7 = Søndag, D = Daglig, x = unntatt,

Eks. Dx67 = Daglig unntatt lørdag og søndag

Tele-Tur

Bli med i vår
reiseklubb!

3750 Drangedal - Tlf. 35 99 81 25

E-post: teletur@tele-tur.no - www.teletur.no

Behov for hjelp til:

Firmatur • Gruppeturer • Skoletur •
Opplevelser • Hotell • Busstransport.

Kontakt oss på telefon eller på e-post

607 DRANGEDAL-NESLANDSVATN-KRAGERØ

Km		Dx67	6	Dx67	Dx67
0	Drangedal st.	0850	0920	1430	1630
9	Straumekrysset	0858	0928	1438	1640
20	Heldøla	0908	0938	1450	1650
22	Neslandsvatn st.	0915	0945	1455	1655
28	Merkebekk				
36	Gjerdemyra				
32	Høynesmyr	0930	0957	1507	1707
34	Fikkjebakke	0933	1000	1510	1710
39	Tangen	0945	1005	1515	1720
42	Sannidal	0948	1008	1518	1723
47	Helle	0955			
51	Kragerø rb.st.	1010	1025	1535	1740

6 = Lørdag, 7 = Søndag, S = Skoledager,

SF = Skolefri, D = Daglig, x = unntatt,

Eks. Dx67 = Daglig unntatt lørdag og søndag

Barne- og ungdomskort 300 kr

Kortet gjelder for alle under 20 år.
Med dette har du fritt antall reiser på buss
og ferge i hele Telemark i 30 dager. For andre
billettprodukter – gå inn på farte.no.

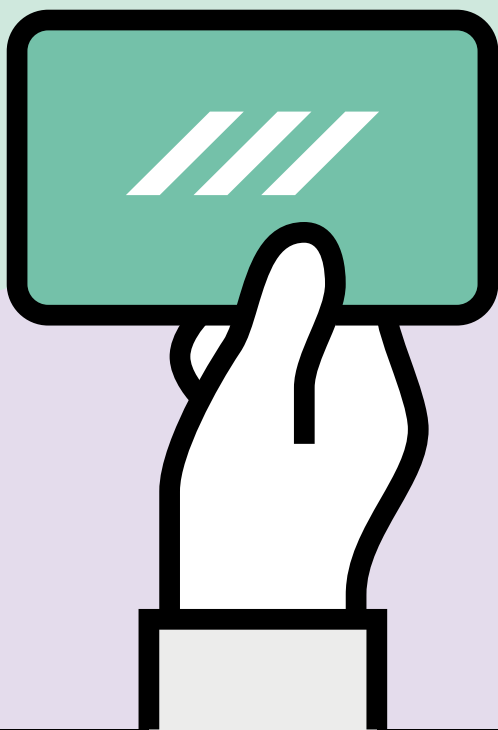

TELEMARK
fylkeskommune

Telemark fylkeskommune er
stolt eier av farte.no og sørger for
kollektivtilbudet i hele fylket.

Vi samarbeider med konkurrenten.no og Nettbuss Express om buss til/fra Kragerø-Sørlandet og buss til/fra Kragerø-Oslo

Se også 607 og 459: Kragerø - Tangen - Kragerø

609 KRAGERØ - HELLE - TANGEN - HELLE - KRAGERØ

Km	Dx67	Dx67	Dx67	Dx67	Dx67	Dx67	Dx67	Dx67	7	Dx7	D	D	D	Dx67	
0 Kragerø rb.st.	0555b	0645	0740	0815b	0830	0915	1030	1045	1115b	1130	1230	1315	1430	1515	1545
8 Helle	0605b	0655	0750	0825b	0840	0925	1040	1055	1125b	1140	1240	1325	1440	1525	1555
16 Tangen	0615b	0705	0805	0835b	0855	0940	1055	1110	1140b	1155	1255	1340	1455	1540	1610
Nettbuss Express til Oslo		0745	0845		0945			1110	1145		1310	1345		1545	
Nettbuss Express til Kristiansand				0855			1055				1255	1358	1455		1558
konkurrenten.no til Oslo				0855			1055		1158	1158	1255	1358	1455		1558
konkurrenten.no til Kristiansand				0855			1055		1158	1158	1255	1358	1455		1558
0 Tangen.	...	0715	0805	...	0900	0945	1100	1115	...	1200	1315	1400	1515	1600	1615
8 Helle	...	0725	0815	...	0910	0955	1110	1125	...	1210	1325	1410	1525	1610	1625
16 Kragerø rb.st.	...	0740	0830	...	0925	1010	1125	1140	...	1225	1340	1425	1540	1625	1640

b. Rute 459

6 = Lørdag, 7 = Søndag, S = Skoledager, D = Daglig, x = unntatt, Eks. Dx67 = Daglig unntatt lørdag og søndag

Se også 607 og 459: Kragerø - Tangen - Kragerø

609 KRAGERØ - HELLE - TANGEN - HELLE - KRAGERØ

Km	Dx67	D	Dx7	7	Dx6	Dx6	Dx6
0 Kragerø rb.st.	1615	1630	1715	1715	1830	1945	2045
8 Helle	1625	1640	1725	1725	1840	1955	2055
16 Tangen	1635	1655	1740	1740	1855	2010	2110
Nettbuss Express til Oslo			1745	1745			
Nettbuss Express til Kristiansand		1710	1800	1800	1910		2110
konkurrenten.no til Oslo		1655a			1855		2125*
konkurrenten.no til Kristiansand			1758	1758	1958		
0 Tangen.	...	1715	1815	1800	1915	2015	2115
8 Helle	...	1725	1825	1810	1925	2025	2125
16 Kragerø rb.st.	...	1740	1840	1825	1940	2040	2140

*. Kun fredag og søndag a. Ikke lørdag

6 = Lørdag, 7 = Søndag, D = Daglig, x = unnfatt, Eks. Dx6 = Daglig unnfatt lørdag

609 BESTILLINGSRUTER*

Km	67*	7*	7*
0 Kragerø rb.st.	0815	0915	1030
8 Helle	0825	0925	1040
16 Tangen	0840	0940	1055
Nettbuss Express til Oslo	0845	0945	
Nettbuss Express til Kristiansand			1110
konkurrenten.no til Oslo	0855		1055
konkurrenten.no til Kristiansand			
0 Tangen.	0900	0945	1115
8 Helle	0910	0955	1125
16 Kragerø rb.st.	0925	1010	1140

*. Bestillingsrutene bestilles minimum 1 time før avgang/ankomst hos Kragerø Taxi - Tlf. 35 98 12 40

Vi samarbeider med konkurrenten.no og Nettbuss Express om buss til/fra Kragerø-Sørlandet og buss til/fra Kragerø-Oslo

Kragerøveien 687
3770 Kragerø
Åpent man-fre 7-17, lørdag 9-14
Tlf. 35 99 36 27

Flügger farve
flugger.no



Ruteopplysning

☎ 177



Drangedal Bilruter

3750 DRANGEDAL - Tlf. 35 99 81 00

www.drangedal-bilruter.no

Ruteopplysning



506 BYBUSS KRAGERØ

Sykehuset/Kalstad/Sjåen

Mandag-Fredag

Kragerø rb.st.	0930	1030	1130	1230	1330	1430	1530	1600	1700	1800	1900	2000
Stilnestangen	0931	1031	1131	1231	1331	1431	1531	1601	1701	1801	1901	2001
Sykehuset Kragerø	0933	1033	1133	1233	1333	1433	1533	1603	1703	1803	1903	2003
Kragerø VGS	0938	1038	1138	1238	1338	1438	1538	1608	1708	1808	1908	2008
Kalstad kirkegård	0940	1040	1140	1240	1340	1440	1540	1610	1710	1810	1910	2010
Dalaneveien	0941	1041	1141	1241	1341	1441	1541	1611	1711	1811	1911	2011
Sjåen	0945	1045	1145	1245	1345	1445	1545	1615	1715	1815	1915	2015
Dalaneveien	0950	1050	1150	1250	1350	1450	1550	1620	1720	1820	1920	2020
Sykehuset Kragerø	0953	1053	1153	1253	1353	1453	1553	1623	1723	1823	1923	2023
Stilnestangen	0954	1054	1154	1254	1354	1454	1554	1624	1724	1824	1924	2024
Kragerø rb.st.	1000	1100	1200	1300	1400	1500	1600	1700	1800	1900	2000	2100

Lørdag

Kragerø rb.st.	1030	1130	1230	1330	1430	1530	1600	1700	1800	1900	2000
Stilnestangen	1031	1131	1231	1331	1431	1531	1601	1701	1801	1901	2001
Sykehuset Kragerø	1033	1133	1233	1333	1433	1533	1603	1703	1803	1903	2003
Kragerø VGS	1038	1138	1238	1338	1438	1538	1608	1708	1808	1908	2008
Kalstad kirkegård	1040	1140	1240	1340	1440	1540	1610	1710	1810	1910	2010
Dalaneveien	1041	1141	1241	1341	1441	1541	1611	1711	1811	1911	2011
Sjåen	1045	1145	1245	1345	1445	1545	1615	1715	1815	1915	2015
Dalaneveien	1050	1150	1250	1350	1450	1550	1620	1720	1820	1920	2020
Sykehuset Kragerø	1053	1153	1253	1353	1453	1553	1623	1723	1823	1923	2023
Stilnestangen	1054	1154	1254	1354	1454	1554	1624	1724	1824	1924	2024
Kragerø rb.st.	1100	1200	1300	1400	1500	1600	1700	1800	1900	2000	2100

Stadion/Kalstad/Utsikten

Mandag-Fredag

Kragerø rb.st.	0900	1000	1100	1200	1300	1400	1500	1600	1700	1800	1900	2000
Bekkedalen	0903	1003	1103	1203	1303	1403	1503	1603	1703	1803	1903	2003
Stadion	0904	1004	1104	1204	1304	1404	1504	1604	1704	1804	1904	2004
Vestheia	0906	1006	1106	1206	1306	1406	1506	1606	1706	1806	1906	2006
Kivle	1005	1105	1205	1305	1405	1505	1605	1705	1805	1905	2005	2105
Kragerø VGS	0910	1010	1110	1210	1310	1410	1510	1610	1710	1810	1910	2010
Ringveien	1013	1113	1213	1313	1413	1513	1613	1713	1813	1913	2013	2113
Kragerø skole	0915	1015	1115	1215	1315	1415	1515	1615	1715	1815	1915	2015
Banktrappene	0916	1016	1116	1216	1316	1416	1516	1616	1716	1816	1916	2016
Kragerø rb.st.	0920	1020	1120	1220	1320	1420	1520	1620	1720	1820	1920	2020

Lørdag

Kragerø rb.st.	1100	1200	1300	1400	1500	1600	1700	1800	1900	2000
Bekkedalen	1103	1203	1303	1403	1503	1603	1703	1803	1903	2003
Stadion	1104	1204	1304	1404	1504	1604	1704	1804	1904	2004
Vestheia	1106	1206	1306	1406	1506	1606	1706	1806	1906	2006
Kivle	1205	1305	1405	1505	1605	1705	1805	1905	2005	2105
Kragerø VGS	1110	1210	1310	1410	1510	1610	1710	1810	1910	2010
Ringveien	1013	1113	1213	1313	1413	1513	1613	1713	1813	1913
Kragerø skole	0915	1015	1115	1215	1315	1415	1515	1615	1715	1815
Banktrappene	0916	1016	1116	1216	1316	1416	1516	1616	1716	1816
Kragerø rb.st.	1120	1220	1320	1420	1520	1620	1720	1820	1920	2020

459 KRAGERØ-STATHELLE-KRAGERØ

Km		Dx67	Dx67	Dx67	Dx67
0	Kragerø rb. st.	0555	0815	1115	1615
1	Sykehuset Kragerø	0557	0817	1117	1617
8	Helle	0605	0825	1125	1625
12	Tangen	0615	0835	1135	1635
33	Nylende	0630	0852	1149	1652
	Åby	0636			
47	Stathelle	0650	0905	1205	1705
0	Stathelle	0710	0930	1230	1730
14	Nylende	0720	0945	1245	1745
35	Tangen	0740	1000	1315	1800
39	Helle	0750	1010	1325	1810
46	Sykehuset Kragerø	0800	1020	1332	1820
47	Kragerø rb. st.	0805	1025	1340	1825

Ruteopplysning



701 TANGEN-STABBESTAD-LEVANG-PORTØR

Km		Dx67	Dx67	6	Dx67	Dx67	Dx67	Dx67
0	Portør	...	0845b	...	0950b	1145b	...	1505
4	Levang	0800a	0855	...	1000	1155	1405a	1525a
7	Haslum	0806	0900	...	1005	1200	1411	1531
14	Stabbestad	0820	0915	...	1015h	1215	1425	1545

Avg. Ferge: Se www.fjordbat.no for info

23	Kjølebrønn	1021	1221
34	Tangen	1040	1240

0	Tangen	1050	1315
9	Kjølebrønn	1057	1322

Avg. Ferge: Se www.fjordbat.no for info

20	Stabbestad	0820h	0920e	0925h	1115e	1340e	1430	1605
27	Haslum	0827	0927	0927	1122	1347	1437	1612
30	Levang	0830	0930	0940a	1130	1400a	1445	1620
34	Portør	0845	0950	...	1145	...	1455	1630e

a. Langkjærbakken b. Via Langkjærbakken e. Etter behov h. Via hotellet
 • Ferge Stabbestad, se Kragerø Fjordbåtselskap på www.fjordbat.no
 • Ekspressbusser Tangen, se www.konkurrenten.no og www.nettbuss.no

6 = Lørdag, 7 = Søndag, D = Daglig, x = unntatt

Barne- og ungdomskort 300 kr

Kortet gjelder for alle under 20 år.
Med dette har du fritt antall reiser på buss
og ferge i hele Telemark i 30 dager. For andre
billettprodukter – gå inn på farte.no.

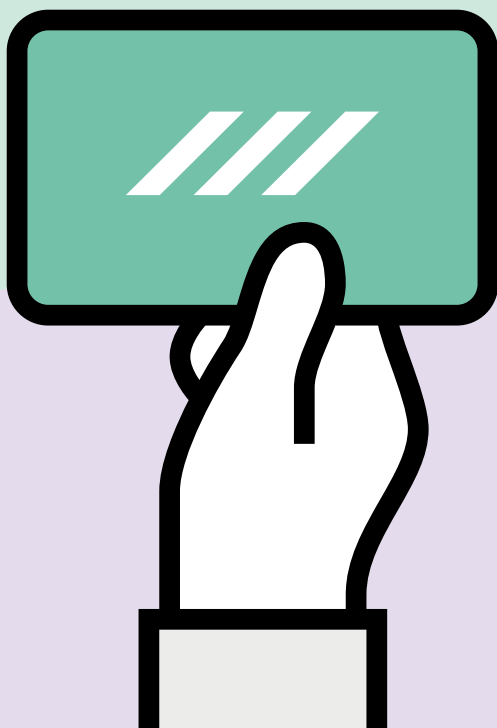

TELEMARK
fylkeskommune

Telemark fylkeskommune er
stolt eier av farte.no og sørger for
kollektivtilbudet i hele fylket.

VÅRE BUTIKKER:

Boots Apotek

35 98 45 45

Herr & Fru

35 98 85 00

Extra Haugtun

35 98 69 40

Dr. dal Sparebank

35 99 74 47

Eurosko

35 99 13 00

Campino Pizzeria

35 92 23 30

Cubus

23 21 88 76

Nille

480 97 708

Notabene

35 19 00 95

Princess

35 98 88 40

Skeidar

35 98 55 88

Zavanna

35 99 22 82

Teppelottet/GT Sport

35 99 21 55

Stavelin

459 78 671

Volum Frisør

35 99 23 44

Volum Tannlege

35 98 23 75

Bjørklund

35 10 01 66

UnoX

932 36 634

ÅPENT MAN-FRE 10-19 LØR 10-17

DRANGEDAL SPAREBANK MAN-FRE 09.30-16.30 (16.00 sommer)

EXTRA HAUGTUN MAN-FRE 07-23 LØR 08-21

BOOTS APOTEK MAN-FRE 09.30-18 LØR 09.30-15



Avtal et møte med en av våre kompetente rådgivere.
Velkommen!



SKAGERRAK SPAREBANK

Gode råd gir bedre råd.